明光社
The Society for Truth and Light

性教育

請支持「重視生命的尊貴、愛的承諾及性的委身」的性教育

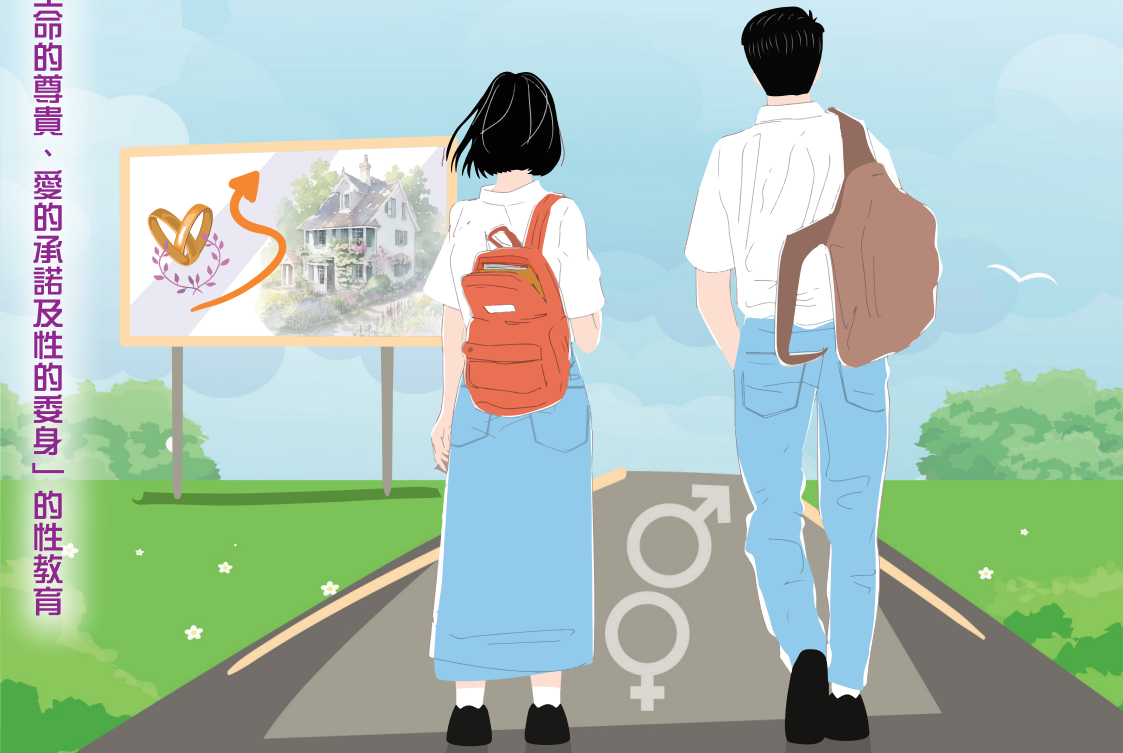

我們認為性教育不只是傳遞性方面的知識和技能，更重要是建立正確的性態度。因此，我們致力推行有價值的情性教育，宣揚正確的性觀念，重視生命的尊貴、愛的承諾及性的委身，並肯定「婚姻」與「家庭」在社會中的功能，以回應現今社會文化的挑戰。

這並不表示我們支持説教式的性教育，我們認為性教育要為學生提供全面的資訊，讓學生自行作出抉擇，導師在過程中引導學生朝正確的方向思考，為自己的福祉作出明智的抉擇。

我們的經驗

本社自2011年開始為各中小學提供性教育工作坊服務，至今已累積進行了超過1,300場性教育工作坊，我們能為各中小學校提供各項專題講座或工作坊、家長講座及教師訓練。如欲進一步了解，歡迎致電2768 4204與本社同工聯絡。

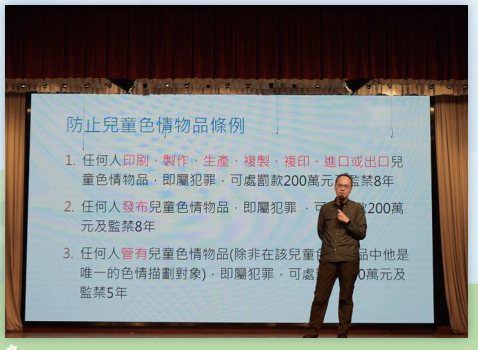

講座題目熱門推介

小學

友誼與愛情

分辨友情與愛情，學習愛的本質，建立正確的戀愛態度及相處技巧。

拒絕色情資訊

認識色情物品的影響，學習拒絕接收色情資訊。

中學

認識性騷擾

認識性騷擾的法例內容及對受害人的嚴重影響，學習在人際相處間保持彼此尊重。

迷戀與曖昧關係

學習與異性朋友相處時應有的態度及技巧，訂立清晰的情感關係及界線。

男女身體界線

了解過度親密接觸對戀愛關係的影響，訂立戀愛關係間的身體界線。

智能手機性陷阱

認識使用智能手機的潛在性危機，建立健康使用智能手機的習慣和態度。

家長/教師

如何與子女/學生談情說性

性教育該如何著手呢？當與子女/學生談及性的話題時，你是否總是感到不自然呢？本講座會與大家分享如何與子女/學生輕鬆談性。

如何保護子女/學生免受性騷擾

年輕人輕看性騷擾的嚴重性，校園性騷擾情況時有發生。如何教導子女/學生遠離性騷擾的陷阱，及如何辨識子女/學生面對性騷擾的困擾呢？

情性教育工作坊題目

專題講座及申請詳情

回應表 *歡迎自行影印

受著移民潮和退休潮的衝擊，奉獻大幅下滑，持續出現赤字。雖然面對愈來愈大的財政壓力，我們仍然會繼續盡力做好每年約500場的學校性教育和傳媒教育工作；離婚和再婚家庭的關心和輔導（特別是小孩子的福祉）及教材、影音等工作。明光社並沒有政府資助，穩定及恆常的支持對我們是十分重要，誠邀您考慮成為我們的支持者，登記每月以自動轉賬形式支持我們的事工或邀請明光社到校/教會/機構主領講座，有您的支持，我們可以為孩子多走一步！

☐ 願意支持性教育工作，每月以自動轉賬捐款

☐$200 ☐$300 ☐$500 ☐$1,000 ☐其他____________

☐ 邀請明光社到校/教會/機構講座

捐款方法

姓名: ________________ 聯絡電話: ________________ 電郵: ____________________________

*填寫自動轉賬表格後，請郵寄往：九龍荔枝角長裕街8號億京廣場11樓1105室，其他捐款方法請掃瞄右方QR Code。

（登記自動轉賬後，日後如需取消，致電2768 4204與會計部同工聯絡便可。）

信用卡資料 (若以信用卡作定期捐款，有關捐款將會定期過數，直至閣下另行通知。)

請在合適的方格內加上"✓"號：在本人信用卡户☐過數 ☐**一次性**／☐**每月捐款** 港幣$________________。

☐ MasterCard ☐ VISA	有效日期至（最少兩個月内有效）__ 月 __ 年	信用卡號碼 ____-____-____-____
持卡人姓名（請用正楷填寫）		持卡人簽署 X
授權日期		

直接付款授權書 DIRECT DEBIT AUTHORISATION (最有效減省銀行手續費的捐款方法。)

此表格只適用於以「自動轉賬」方式的定期捐款

(英文文本與中文譯本文義如有歧異，概以英文文本為準。)

本人(等)現授權下述之銀行(「該銀行」)，根據收款人不時給予該銀行之指示，自本人(等)下述户口轉賬予收款人。但每次轉賬金額不得超過以下指定之限額。

本人(等)同意該銀行毋須證實該等轉賬是否已通知本人(等)。如因該等轉賬而令本人(等)之下述户口出現透支(或令現時之透支增加)，本人(等)會共同及各別承擔全部責任。

本人(等)確證在本授權書內之簽名，與本人(等)下述户口於該銀行簽署紀錄完全相同。

本人(等)同意如下述户口並無足夠款項支付有關轉賬，該銀行有權不予辦理且可收取有關之手續費用，該等費用一概由本人(等)支付。

本人(等)同意取銷或更改本授權書之任何通知，須於取銷或更改生效日最少兩個工作天之前交予該銀行。

本授權書將繼續生效直至另行通知為止或直至下列到期日為止(以兩者中最早之日期為準)。

I/We hereby authorise my/our below-named bank(the "Bank") to effect transfer from my/our below-mentioned account to the above-named Beneficiary in accordance with such instructions as the Bank may receive from the Beneficiary from time to time, provided always that the amount of any one such transfer shall not exceed the limit indicated below.

I/We agree that the Bank shall not be obliged to ascertain whether or not notice of any such transfer has been given to me/us.

I/We jointly and severally accept full responsibility for any overdraft (or increase in existing overdraft) on my/our below-mentioned account which may arise as a result of any such transfer(s).

I/We confirm that my/our signature(s) on this authorisation is/are the same as filed with the Bank for the operation of my/our below-mentioned account to be debited for the transfer.

I/We agree that should there be insufficient funds in my/our below-mentioned account to meet any transfer hereby authorised, the Bank shall be entitled, at its discretion, not to effect such transfer in which event the Bank may make the usual service charge to be paid by me/us.

I/We agree that any notice of cancellation or variation of this authorisation which I/we may give to the Bank shall be given at least two working days prior to the date on which such cancellation or variation is to take effect.

This authorisation shall have effect until further notice or until the below given expiry date(which shall first occur).

明光社 The Society for Truth and Light

銀行編號 Bank No. 0 2 4	分行編號 Branch No. 2 6 5	收款賬户之號碼 Account No. to be credited 2 7 1 7 0 0 0 0 1
本人(等)之銀行及分行名稱 My/Our Bank Name and Branch		本人(等)在結單 / 存摺上所紀錄之名稱 My/Our Name as record on Statement/Passbook
銀行編號 Bank No.	分行編號 Branch No.	本人(等)之賬户號碼 My/Our Account No.
本人(等)之簽名 My / Our Signature(s)		日期 Date
本人(等)在結單 / 存摺上所紀錄之地址 My / Our Address as recorded on Statement/Passboo		
每*次 / 月付款之限額 港幣(請參閱附註[1]) Limit for each* Payment/Month HK$(See Note1)		到期日（請參閱附註[2]）Expiry Date (See Note2) D D M M Y Y
付款人之姓名(若非賬户持有人) Name of Debtor (if other than account holder)		由本社填寫檔案編號(請參閱附註[3]) For office Use Debtor's Reference (See Note[3])
以下由銀行填寫 For Bank Use Only		Signature Verified

*請刪去不適用者 Delete whichever is not appropriate.

附註 NOTES:

(1) 如付款之金額每次可能不相同，則請將最高者定為每次付款之最高限額。
(2) 本直接付款授權書將於到期日一欄中所填寫之日期自動撤銷。如欲使本直接付款授權書無限期有效(或直至予以撤銷為止)，則請將該欄留空。但該銀行將不受此限，並可將超過兩年未有任何過賬紀錄之直接付款授權宣告失效，及可刪除該授權紀錄而毋須另行通知。
(3) 在支賬參考欄內，請填上與收款人之辨認參考資料，例如學生編號、抵押合約號碼、租約號碼等。

(1) If the amount of your payments are likely to vary each time, set the limit for each payment at the maximum amount you would expect to pay at any one time.
(2) This Direct Debit Authorisation will be cancelled automatically on the date included in the box marked "Expiry Date". If you wish the Direct Debit Authorisation to have effect indefinitely (or until cancelled by you), please leave box blank. If there is no transaction being recorded under this direct debit authorisation for over two years, the Bank may delete this direct debit authorisation without giving any notice.
(3) In the box marked "Debtor's Reference" enter the identifying reference between yourself and the party to be credited i.e. student number, mortgage agreement number, rental agreement number, etc.